

Evento organizado por:



# Expo Eléctrica INTERNACIONAL®

LA MEJOR PLATAFORMA DE NEGOCIOS  
en iluminación, automatización, control, material,  
equipo eléctrico y energía sustentable.



Expo2021  
Eléctrica  
Solar

EN CONJUNTO CON

CEEEL  
CONGRESO  
EFICIENCIA ENERGÉTICA  
Y ENERGÍAS LIMPIAS 2021  
EL FORTALECIMIENTO DEL SECTOR INDUSTRIAL EN MÉXICO

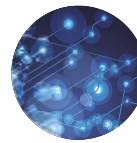

Expo2021  
Eléctrica  
Automatización  
y Control

INVITA

Endress+Hauser   
People for Process Automation



## MANUAL DEL EXPOSITOR

## INTRODUCCIÓN

Este manual contiene toda la información que Usted necesita conocer para un mejor desarrollo de la exhibición y las normas que deberá seguir en los procesos de montaje y desmontaje, introducción de materiales, atención a visitantes, etc. Lo invitamos a leerlo cuidadosamente y compartirlo con todas las personas involucradas en la exposición.

## HORARIOS Y FECHAS LÍMITE

<b>5 DE JULIO 2021</b>	<b>7,8,9 DE AGOSTO 2021</b> Montaje del evento	
Fecha límite para entregar la información a través de nuestra aplicación en línea. 1. Directorio de Expositores 2. Montaje 3. Gafetes	<b>Sábado 7 de Agosto</b> 18:00 a 22:00 hrs. Acceso a los Stands 108m <sup>2</sup> , 90m <sup>2</sup> , 72m <sup>2</sup> y 54m <sup>2</sup>	<b>Domingo 8 y Lunes 9 de Agosto</b> 8:00 a 22:00 hrs. Acceso a todos los expositores.

- No está permitido el montaje nocturno.
- En caso de requerirlo, deberá ser contratado directamente con Centro Santa Fe México antes de las 18:00 hrs.

<b>10-11 DE AGOSTO 2021</b> Exposición abierta 11:00 a 20:00 hrs.	<b>12 DE AGOSTO 2021</b> 11:00 a 19:00 hrs.	<b>DESMONTAJE DEL EVENTO</b>
<b>Martes 10 de Agosto</b> 11:00 hrs. Inauguración	<b>Martes 10,11 y 12 de Agosto</b> 11:00 a 18:00 hrs. Programa de Conferencias	<b>Jueves 12 de Agosto</b> 20:00 a 5:00 hrs.

- Entrada de camiones menores o hasta de 3 ½ toneladas de 21:00 a 24:00 horas.
- Mayores a 3 ½ de 24:00 en adelante.
- Después de este horario, **VANEXPO** no se hace responsable de lo que quede en el piso de exhibición, y Usted será responsable de los costos que signifique el retiro de sus pertenencias.



Av. Santa Fe 270  
 Col. Santa fe  
 CP. 01170  
 CDMX

Tel: (55) 5292 5350

## DIRECTORIO DE EXPOSITORES

El directorio de expositores es el medio en el cual se especifican todos los datos de las empresas participantes de **EXPO ELÉCTRICA INTERNACIONAL 2021**; dicha publicación estará disponible en nuestro sitio web, durante todo el año, por lo que es de vital importancia no omitir algún dato de su empresa. **Favor de llenar este formato antes del 19 de JULIO, 2021.**

NOMBRE DE LA EMPRESA  
 \_\_\_\_\_

NÚMERO DE STAND \_\_\_\_\_ GIRO \_\_\_\_\_

TÍTULO DEL EJECUTIVO RESPONSABLE \_\_\_\_\_ NOMBRE DEL EJECUTIVO \_\_\_\_\_

CARGO DEL EJECUTIVO RESPONSABLE  
 \_\_\_\_\_

DOMICILIO, CALLE Y NÚMERO  
 \_\_\_\_\_

COLONIA \_\_\_\_\_ C.P. \_\_\_\_\_

CIUDAD \_\_\_\_\_ ESTADO \_\_\_\_\_ CLAVE LADA \_\_\_\_\_

TELÉFONO \_\_\_\_\_ CELULAR \_\_\_\_\_ FAX \_\_\_\_\_

E-MAIL 1 \_\_\_\_\_ E-MAIL 2 \_\_\_\_\_

PÁGINA WEB  
 \_\_\_\_\_

DESCRIPCIÓN DEL GIRO  
 \_\_\_\_\_  
 \_\_\_\_\_  
 \_\_\_\_\_  
 \_\_\_\_\_

INGLÉS  
 \_\_\_\_\_  
 \_\_\_\_\_

INGRESE AQUÍ COMO QUIERE QUE APAREZCA SU RECONOCIMIENTO  
 \_\_\_\_\_



## ¿CÓMO INVITO A MIS CLIENTES Y PROSPECTOS?

Para invitar a todos sus clientes y prospectos a visitar su stand en **EXPO ELECTRICA INTERNACIONAL 2021**, donde podrán conocer los atributos de sus servicios y/o productos, **VANEXPO** le proporciona las invitaciones que usted necesite para que pueda hacerlas llegar con anticipación, pregunte a su Ejecutivo de Cuenta.

Ejemplo de Postal digital:



## REGLAMENTO DE EXPOSICIÓN

1. El **Expositor** se limitará a instalar y decorar su espacio de exhibición únicamente en el espacio de metraje contratado.

2. Nada puede pegarse, clavarse, engraparse, atornillarse o adherirse a columnas, paredes, pisos, techos, muebles, cristales, vitrinas o cualquier estructura propiedad de **Expo Santa Fe México** y/o mamparas o paredes que delimitan el espacio de exhibición. El **Expositor** acepta cubrir los costos de reparación que éste, su contratista o el personal de ambos ocasionen.

3. La **decoración, equipo y productos a exhibir** deberán permitir la libre circulación sobre los pasillos, sin obstruir otros módulos de exhibición o áreas comunes.

4. Los elementos de decoración y componentes que excedan de 2.40 mts. de altura o que su stand cuente con doble piso deberán contar con **planos estructurales**, autorizados y firmados por el Expositor así como por su contratista y de un perito DRO (Director de obra) el cual tendrá que estar presente el primer día de montaje y en donde se indique que estos son contruidos o ensamblados en base a los detalles y especificaciones de los planos, que garantizan la seguridad del evento y sus participantes, y los cuales tendrá que mandar vía correo electrónico a **María Eugenia Vargas, servicios@exposantafe.com.mx** para su autorización. Ninguna instalación dentro del Expo Santa Fe podrá exceder los **7.00 metros de altura**.

5. El espacio para exposición deberá contar con los elementos de seguridad necesarios, haciéndose responsable el Expositor de los daños que se ocasionen por falta o fallas de estos, o que no cumplan con las especificaciones que señalen en los planos estructurales solicitados en el punto 4.

6. Los espacios para exposición deberán ser ocupados a más tardar el día **9 DE AGOSTO del 2021 a las 12:00 hrs.** El Subarrendador podrá disponer en la forma que mejor considere de aquellos que después de esta hora se encuentren vacíos.

7. Los espacios para exposición deberán **quedar concluidos** en su decoración a las **22:00 hrs. del 9 de AGOSTO del 2021.**

8. No se podrán construir puentes o uniones sobre los pasillos.

9. Los módulos de exhibición podrán tener techo falso y/o antepecho contando con los elementos de seguridad y soporte necesarios, que no excedan de 7.5 cm de diámetro.

10. Las construcciones metálicas o de madera deberán llegar al Centro en **forma preconstruída, para eliminar los trabajos de soldadura, carpintería y pintura.**

11. **Queda excluida la utilización de yeso, pintura y tabla roca o cualquier material de construcción que requiera de labores pesadas.**

12. La altura máxima de cualquier elemento de decoración dentro del espacio para exposición está regido por la medida de 2.4m que miden las paredes divisorias del stand. **(De requerir mayor altura para su espacio, favor de notificarlo por escrito en las oficinas de VANEXPO).**

13. El **Subarrendador** tendrá el derecho de solicitar al **Expositor** que modifique el diseño de su espacio para exposición si éste no cumple con los lineamientos de este Reglamento.

14. Está prohibido el uso del "Body Painting" o pintura en el cuerpo de edecanes masculinos o femeninos, así como la circulación de botargas y repartir folletería por los pasillos.

15. El **Expositor** deberá entregar conforme al programa de fechas límite, la **información de requerimientos generales (adicionales o no) solicitados en la Guía del Expositor, quedando El Subarrendador liberado de cualquier reclamación sobre requerimientos no solicitados en los cuestionarios y formatos, o que no se hayan hecho dentro de este plazo.**

16. **Se atenderán las solicitudes de trabajo adicionales y/o servicios especiales que sean recibidas fuera de tiempo o durante las actividades de montaje en la "Mesa de Servicios al Expositor" previo pago de las mismas.**

17. La contratación de equipo, mobiliario, alfombras, plantas y servicios en general deberá ser realizada directamente por **El Expositor**. Para facilitar la localización de estos proveedores, **El Subarrendador** incluye dentro de la Guía del Expositor una lista de Prestadores de Servicios, quedando **El Expositor** en libertad de contratar con quien más le convenga. **El Expositor**, o su contratista no podrán tener acceso directo a las fuentes de suministro de energía eléctrica del Centro.

18. El **Subarrendador** proporciona dentro del paquete del espacio de exposición un contacto doble polarizado con una carga de 110V por cada uno que se contrate. Cualquier instalación y carga adicional tendrá un cargo extra que deberá ser cubierto por **El Expositor** por anticipado para su ejecución.

19. El contratista del **Expositor** y su personal deberán presentar la orden de trabajo al personal de seguridad quien verifica la respectiva autorización del **Subarrendador**, para inmediatamente hacer la entrega de las contraseñas correspondientes para iniciar sus labores. Solamente se les dará acceso a su material, equipo y productos a partir de las **8:00 hrs. del domingo 8 de AGOSTO del 2021. En caso de que su stand contenga elementos con un ancho mayor a 3.00 mts., que miden los pasillos, favor de ponerse en contacto con su ejecutivo de cuenta para solicitar una autorización de ingreso previo.**

20. Cualquier material, equipo o producto que llegue anticipadamente a la fecha mencionada en el punto anterior, no será recibido, quedando **El Subarrendador** y el Centro liberados de cualquier reclamo por robo, pérdida o daño, sufra lo enviado.

21. Los espacios para exposición, así como el inventario entregado por **El Expositor** quedarán bajo resguardo de la empresa contratada por **El Subarrendador** para la seguridad, a partir de las **20:00 hrs. y hasta las 5:00 hrs. del día 8 al 12 de agosto.**

22. El **desmontaje** se podrá realizar a partir del día 10 de Agosto de las 20:00 a las 5:00 hrs. del día 11 de Agosto del 2021, obligándose **El Subarrendador** y/o **Expositor** a retirar todo material, equipo y mercancía de su empresa dentro de ese horario. Cualquier costo que ocasione al Centro la remoción de esto, será cobrado al **Expositor**.

23. El **Subarrendador** se libera de toda responsabilidad sobre cualquier elemento que quede en el piso de exhibición del Centro posterior a esta fecha y horario.

24. **Las computadoras portátiles tipo Lap Top o cualquiera otra con esa característica, así como los teléfonos celulares, serán considerados como objetos personales y los productos promocionales y/o para demostración serán responsabilidad exclusiva del Expositor. En este sentido, tanto la empresa de seguridad como Vanexpo de México, S.A. de C.V. (VANEXPO) quedan liberados de cualquier responsabilidad.**

## INVENTARIO

Para su participación en el evento Usted requerirá de diversos equipos o materiales como televisores, radios, computadoras etc, los cuales por protección tienen que ser inventariados por la empresa de seguridad que se ubicará en todas las entradas del piso de exhibición durante los días del evento, incluyendo montaje. Así mismo, al salir, una vez concluida la exposición, dicho inventario tendrá que ser revisado por la misma empresa.

**Es muy importante para todos los expositores presentar su inventario; de lo contrario, la empresa de seguridad no se hará responsable de cualquier siniestro. Como recomendación importante le sugerimos realice su inventario antes de llegar al piso de exhibición, de esta manera se ahorrará tiempo.**

**IMPORTANTE:** Las computadoras tipo LapTop y cualquier otro tipo de computadoras portátiles así como los teléfonos celulares serán considerados como artículos de uso personal y por lo tanto ni la empresa de seguridad contratada, ni el Comité Organizador tendrán responsabilidad alguna sobre el extravío, pérdida y/o robo durante los días del montaje, evento y desmontaje de EXPO ELÉCTRICA INTERNACIONAL 2021 CONJUNTAMENTE CON EXPO ELÉCTRICA SOLAR Y CON EXPO ELÉCTRICA AUTOMATIZACIÓN Y CONTROL 2021, por lo cual le sugerimos extremar sus precauciones con este tipo de equipos. Lo mismo con productos a mostrar en el evento.

Ejemplo de formato de inventario:  
EXPO ELÉCTRICA INTERNACIONAL 2021, CONJUNTAMENTE CON EXPO ELÉCTRICA SOLAR Y CON EXPO ELÉCTRICA AUTOMATIZACIÓN Y CONTROL 2021.



Nombre de la empresa expositora: Vanexpo S.A. de C.V.

Nombre del responsable del stand: Miguel Pérez

Fecha de ingreso: 10 de Agosto 2021

Para acceder a Expo Eléctrica Internacional 2021, presento de manera descrita el material a utilizar.

PRODUCTO	CANTIDAD	CARACTERÍSTICAS	No. DE SERIE
PC	1	COMPAQ PRESARIO/ blanca	MXTO4569825
Televisión	1	24" SONY, negra pantalla plana	SNMX23598-9871
Marcos con fotos	4	Cuadro de madera 75 *110 cm c/u	
Plantas	4	Hojas sombra con maceta	

ATENTAMENTE:

\_\_\_\_\_

Nombre y firma del responsable de stand

REVISÓ:

\_\_\_\_\_

Nombre y firma del elemento de seguridad

## INVENTARIO

Dicho formato es obligatorio entregar al momento de ingresar al piso de exhibición, y será revisado por nuestra empresa de seguridad.



Nombre de la empresa expositora: \_\_\_\_\_

Nombre del responsable del stand: \_\_\_\_\_

Fecha de ingreso: \_\_\_\_\_

Cargo: \_\_\_\_\_ Firma: \_\_\_\_\_

Teléfono: \_\_\_\_\_

De acuerdo al contrato, indique su número de stand donde se ubica: \_\_\_\_\_

Para acceder a Expo Eléctrica Internacional 2021, presento de manera descrita el material a utilizar.

PRODUCTO	CANTIDAD	CARACTERÍSTICAS	No. DE SERIE

ATENTAMENTE:

\_\_\_\_\_

Nombre y firma del responsable de stand

REVISÓ:

\_\_\_\_\_

Nombre y firma del elemento de seguridad

## **EVENTOS ADICIONALES**

### **INAUGURACIÓN**

El día **10 de Agosto a las 11:00 hrs.** se llevará a cabo la inauguración de **EXPO ELÉCTRICA INTERNACIONAL 2021 CONJUNTAMENTE CON EXPO ELÉCTRICA SOLAR Y CON EXPO ELÉCTRICA AUTOMATIZACIÓN Y CONTROL 2021.** En dicha ceremonia contaremos con la presencia de los Presidentes de Organismos Empresariales de la región, así como los Presidentes de nuestras Asociaciones de apoyo.

### **CICLO DE CONFERENCIAS**

**10, 11 y 12 de Agosto de 2021.**

En **EXPO ELÉCTRICA INTERNACIONAL 2021 CONJUNTAMENTE CON EXPO ELÉCTRICA SOLAR Y CON EXPO ELÉCTRICA AUTOMATIZACIÓN Y CONTROL 2021,** consideramos que la capacitación es esencial para realizar un trabajo más eficiente y profesional. Es por ello, que ofrecemos un ciclo de conferencias en donde los expositores tendrán la posibilidad de actualizar los conocimientos de los visitantes, además de mostrar los usos y aplicaciones de sus nuevas tecnologías.

El ciclo de conferencias será impartido en el siguiente horario:  
10, 11 y 12 de Agosto 11:00 a 18:00 hrs.